

Samenwerken in de ouderenzorg



Jolanda Huizinga en Erwin Wessendorp

Het KOS

The screenshot shows the VitalHealthKIS interface. At the top, there is a navigation bar with the VitalHealthKIS logo on the left, a mail icon, a refresh icon, and the user name 'J H (Jolande) Huizinga Tillema' with a dropdown arrow. Below the navigation bar, the main content area is divided into three columns, each with a blue header and a list of menu items.

- PATIËNTEN DOSSIERS**
 - > Nieuwe patiënt
 - > Alle patiënten
 - > Patiëntgegevens wijzigen
 - > Afspraken vandaag
 - > Zoek afspraken
- TAKENLIJST EN DATA-UITWISSELING**
 - > Verwijzing / Consultatie
 - > MDO overzicht
 - > Berichten 1
 - > Patiënten zonder afspraak
 - > EDIFACT
 - > OZIS
- PRAKTIJKMANAGEMENT**
 - > Statistieken
 - > Indicator rapporten
 - > Kengetallen praktijk
 - > Declaraties en uitbetalingen
 - > PM Rapporten
 - > Praktijk Instellingen
 - > Handleidingen

Het KOS zoals dit er in de huisartsenpraktijk eruit ziet

Meetwaarden vanuit het HIS worden ingelezen in het KOS

SOEP/journaal is zichtbaar in het KOS

Patiënten zoeken

Patiënt zoeken

Geb.datum

Achternaam

BSN

HIS nr.

Code

Huisarts

POH/PVK/Assistente

Protocol

COV status

In-/Actief *

- Diabetes
- COPD
- CVRM-HVZ
- CVRM-VVR
- Ouderenzorg
- GGZ
- Astma

Patiënten zoeken o.a. per protocol

Zoek

Patiënten

Code	HIS nr.	Naam	Achternaam	Geboortedatum	Geslacht	Huisarts	BSN
00001	99999	T.t Test	Test	01-01-1960	Man	D.E.M.O. Arts-Thoon	132132863
00002	99999	D. Demo	Demo	01-01-1950	Man	D.E.M.O. Arts-Thoon	234567891
00003	7898798	I MOES-DEMO	MOES-DEMO	07-10-1945	Vrouw	I. (Ilse) Moes (demo niet gebr	985021305
00004	55	P (Protest) Hart	Hart	02-07-1940	Vrouw	C.P. Ipers	123456
00006		M. Floot	Floot	05-04-1956	Vrouw	C.P. Ipers	138073235
00007		G.E.B.M. (G.A.B.M.)	B.M.	05-08-1988	Vrouw	T.H.C.	1788488

Het overzicht (samenvatting)

VitalHealth KIS J H (Jolande) Huizinga Tillema
Huisartsenpraktijk Demo Thoon

Patiëntdossier Ge Riatric (87/V) 05-02-1930 HIS: BSN: 6789123 Testpatiënt Huisarts: T.H. Oon

[Nieuw consult](#)

Samenvatting Ouderenzorg

Zorgteam toewijzen Protocolbeheer Vernieuw Opmerkingen 1 1 2

Zorgoverzicht

Consulten

Journal

Probleemlijst / episodes

Zorgbehandelplan

Labuitslagen

Vitale parameters

Medicatie

MDO inplannen

Voorlichting

Verwijzingen / consultaties

Aanmelden e-Vita

Toegewezen zorgteam +

J H (Jolande) Huizinga Til	POH	Huisartsenpraktijk Demc
EHT (Erwin) Wessendorp	Wijkverpleegkundige	De Posten

Probleemlijst / episodes ↗

A05	Algehele achteruitgang	feb 2017 - nu
A20	Verzoek/gesprek over euthanasie	jan 2017 - nu
A49.01	Ouderenzorg	nov 2016 - nu
A49.02	Polyfarmacie-Medicatiebeoordeling	feb 2017 - nu
Meer...		

Streefwaarden

Buikomvang	<= 88	cm
LDL	<= 2.5	mmol/L
Nuchtere bloedglucose	<= 6.1	mmol/L

Streefdoelen

Aanbevolen acties ↗

Berichten (antal ongelezen berichten: 1) + ↗

13-02-2017	Wijkverpleegkundige: Nieuw consult Door EHT (Erwin) Wessendorp (De Posten)	Aan Praktijk
13-02-2017	advies mbt valrisico Door EHT (Erwin) Wessendorp	Aan J H (Jolande) Huizinga Tillema
10-02-2017	Wijkverpleegkundige: Nieuw consult Door EHT (Erwin) Wessendorp (De Posten)	Aan Praktijk
08-02-2017	IZP: Actie verwijderd Door Automatisch bericht	Aan J H (Jolande) Huizinga Tillema
08-02-2017	IZP: Actie verwijderd Door Automatisch bericht	Aan J H (Jolande) Huizinga Tillema

Journal + ↗

Verwijzingen + ↗

Overzicht ouderenzorg

VitalHealth KIS J H (Jolande) Huizinga Tillema
Huisartsenpraktijk Demo Thoon

Patiëntdossier Ge Riatric (87/V) 05-02-1930 HIS: BSN: 6789123 Testpatiënt Huisarts: T.H. Oon

Nieuw consult

Zorgoverzicht Zorgteam toewijzen Protocolbeheer Raadpl. HIS Vernieuw Wilsbeschikking

Opmerkingen 1 1 2

Zorgbehandelplan + ↗

(S) Gewrichtsaandoeningen

(C) Slechthorend

(F) Frequent vallen, beperking voortbeweging ! Spoed Valanalyse Fysio L. Open
Verloopt op 05-04-2017
(Door J H (Jolande) Huizinga Tillema / POH)

(S) Voeding en vocht intake Maaltijdvoorziening
(Door J H (Jolande) Huizinga Tillema / POH)
Ergo therapeutisch advies in keuken
(Door J H (Jolande) Huizinga Tillema / POH)

Vragenlijsten + ↗

Overige parameters

Roken Nooit 08-02-2017

Samenvatting

Volgens het laatste consult is er **sprake van kwetsbaarheid**.

Toelichting aanwijzingen kwetsbaarheid:

Het huidige algemene doel is **achteruitgang voorkomen**

Er is mantelzorg aanwezig. Hierover is het volgende bekend:
Dochter

De belasting van de mantelzorg is: **Niet te zwaar belast**

Momenteel zijn dit de actuele problemen/vraagstellingen:
Frekwente valproblemen

De huidige casemanager is **J H (Jolande) Huizinga Tillema**

Journal Ouderenzorg + ↗

Verwijzingen + ↗

Opmerkingen en notities

Opmerkingen

Bewaren Annuleren

Na valanalyse MDO met mevr, dochter, wijkverpl, fysio, en PVK. Ergo indien mogelijk.

Notities

Klik op de knop 'Nieuw' om een nieuwe notitie te maken of klik op een bestaande notitie om deze te bewerken.

Jolande Huizinga 05-02-2017 17:52

Ergo bellen
Fysio verwijzing schrijven

Sluiten Nieuw

Bijlagen (foto's, formulier, brief)

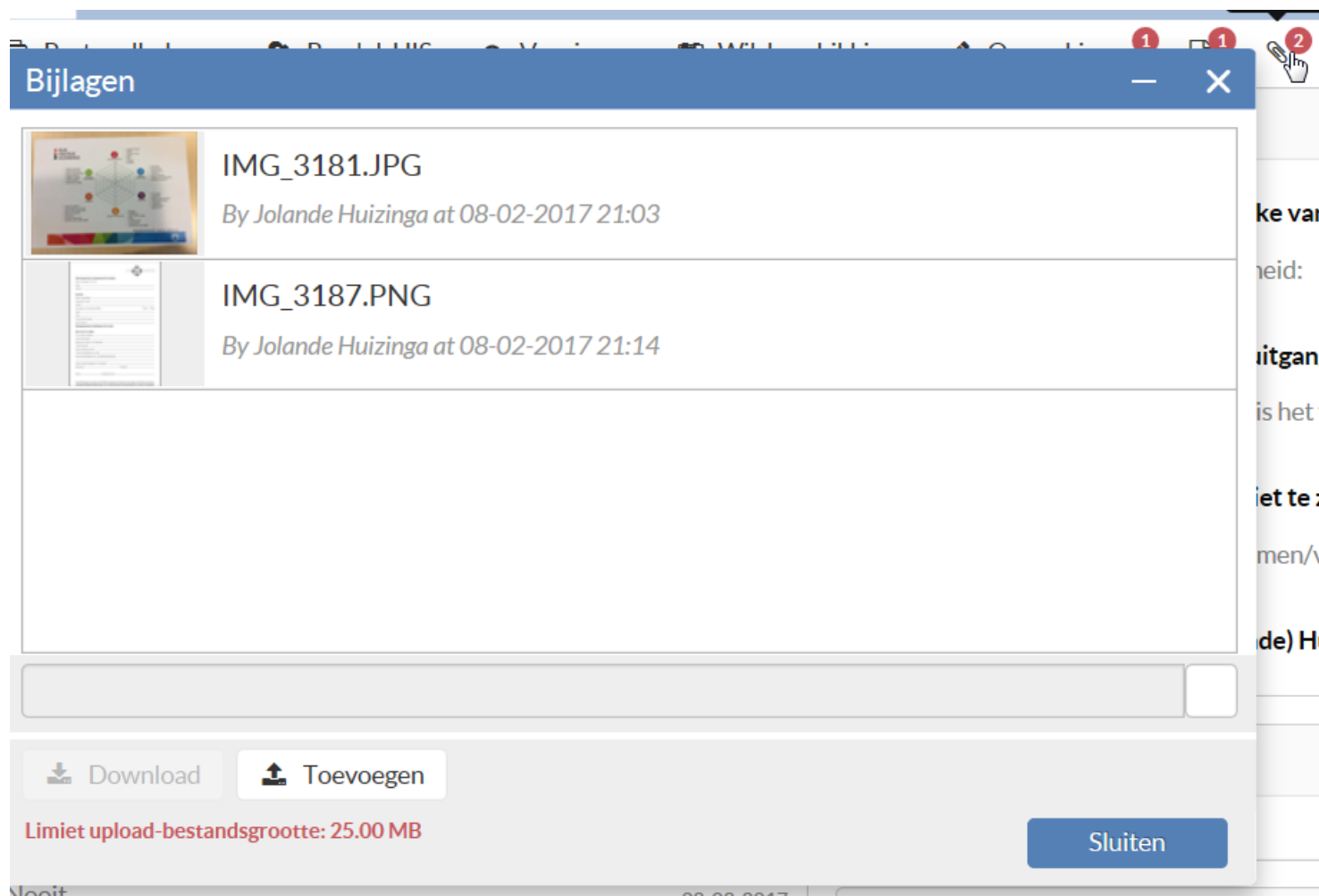

Zorgbehandelplan

Zorgbehandelplan		
+ Nieuw x Verwijder ✎ Wijzigen		
Probleem	Doelen	Acties
(S) Gewrichtsaandoeningen	Zekerheid	
(C) Slechthorend	Mevr wil nu geen actie	
(F) Frequent vallen, beperking voortbeweging ! Spoed	Valrisico verminderen	Valanalyse Fysio L. Open Verloopt op 05-04-2017 (Door J H (Jolande) Huizinga Tillema / POH)
(S) Voeding en vocht intake	Betere voeding en vocht intake	Maaltijdvoorziening (Door J H (Jolande) Huizinga Tillema / POH) Ergo therapeutisch advies in keuken (Door J H (Jolande) Huizinga Tillema / POH)

Probleem/doel/actie

Problemen ✕

📁 Bewaren
✎ Bijwerken
🗑️ Annuleren

Startdatum * 📅
Urgentie ▼
Probleemgebied ▼
Probleem *
Uitgebreide omschrijving
Status ▼

SFMPC methode

Acties koppelen aan een ketenpartner.
Hiervan ontvangt de kp een melding

Doelen:

Doel	Uitgebreide omschrijving	Algemeen doel	Status
Zekerheid		▼	Actief ▼ ✕
Verplicht		▼	Actief ✕

Acties:

Actie	Uitgebreide omschrijving	Doel	Deelnemer	Startdatum	Evaluatie datum	Status
Verplicht		Verplicht ▼	EHT (Erwin) 👤	📅	📅	Actief
Verplicht		Verplicht ▼		📅	📅	Actief
Verplicht		Verplicht ▼	EHT (Erwin) Wessendorp	📅	📅	Actief
			JH (Jolande) Huizinga Tillema			

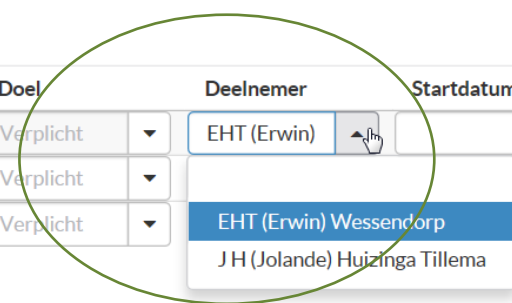

Vragenlijsten

Vragenlijsten bibliotheek		
Naam	Omschrijving	Status
TRAZAG	TRAZAG	Actief
ISAR	Identification of Seniors At Risk – Primary Care	Actief
TFI	Tilburg Frailty Indicator	Actief
GFI	Groningen Frailty Indicator	Actief
4DKL	Vier Dimensionale Klachtenlijst	Actief
MMSE	Mini Mental State Examination	Actief
GDS15	Geriatric Depression Scale 15	Actief

Er zijn ruim 200 gevalideerde vragenlijsten beschikbaar. Dit is slechts een beperkt voorbeeld.

Zorgteam samenstellen

Zorgteam samenstellen



Naam

Rol

Praktijk

Zorgverleners

Zorgverlener(s) toevoegen

	Naam	Praktijk	Rol
★ <input type="checkbox"/>	Longarts Demo Thc	Ketenpartner Dei	Longarts
★ <input type="checkbox"/>	Demo Cardioloog	Ketenpartner Dei	Cardiologist

Toegewezen zorgverleners

Zorgverlener(s) verwijderen

Naam	Rol	Casemanager
<input type="checkbox"/> J H (Jolande) Huizinga Tillem	POH	<input checked="" type="checkbox"/>
<input type="checkbox"/> EHT (Erwin) Wessendorp	Wijkverpleegkur	<input type="checkbox"/>

Alle relevante ketenpartners kunnen worden toegevoegd aan het zorgteam waardoor optimale samenwerking en goede communicatie mogelijk is.

Consulten

Patiëntdossier Nieuw consult

Ge Riatric (87/V) 05-02-1930 HIS: BSN: 6789123 **Testpatiënt**

Samenvatting **Ouderenzorg**

Zorgoverzicht

Consulten

Terug Nieuw 1/1

Uitgevoerd door	Rol	Type controle	Protocol	Datum	Status
EHT (Erwin) Wessendorp	Wijkverpleegkundige	Ketenpartner consult	Ouderenzorg	13-02-2017	✓
J H (Jolande) Huizinga Tillem	POH	Tussentijd	Ouderenzorg	10-02-2017	!
J H (Jolande) Huizinga Tillem	POH	Jaarcontrole	Ouderenzorg	09-02-2017	!
J H (Jolande) Huizinga Tillem	POH	Jaarcontrole	Ouderenzorg	08-02-2017	!
J H (Jolande) Huizinga Tillem	POH	Tussentijd	Ouderenzorg	08-02-2017	!
J H (Jolande) Huizinga Tillem	POH	Jaarcontrole	Ouderenzorg	08-02-2017	✓
J H (Jolande) Huizinga Tillem	POH	Tussentijd	Ouderenzorg	08-02-2017	!
J H (Jolande) Huizinga Tillem	POH	Jaarcontrole	Ouderenzorg	08-02-2017	!
J H (Jolande) Huizinga Tillem	POH	Intake	Ouderenzorg	05-02-2017	✓

Journal

Probleemlijst / episodes

Zorgbehandelplan

MDO inplannen

Vragenlijsten

Medicatie

Labuitslagen

Vitale parameters

Verwijzing / Consultatie

Rapporten

Volledig overzicht alle consulten vanuit de huisartsenpraktijk en van de ketenpartners

Wat ziet de ketenpartner (I)

VitalHealthKIS EHT (Erwin) Wessendorp Ketenpartners THOON

[+ Nieuw consult](#) GeRiatrie (87/V) 05-02-1930 BSN: 6789123 **Testpatient!** Huisarts: T.H. Oon

Dossier bijgewerkt op: ✓

Meetwaarden		
Algemene anamnese	Frequente valproblemen	08-02-2017
Algemene opmerkingen	ACP afspraken met HA gemaakt	08-02-2017
Voorlichting	Lagere school	08-02-2017
Mantelzorg	Ja	08-02-2017
HomecareText	Dochter	08-02-2017
Belasting mantelzorg	Niet te zwaar belast	08-02-2017
Aanwijzingen ouderenmishandeling	Nee	05-02-2017
Wil patiënt gereanimeerd worden	Nee	08-02-2017
Levensende vragen besproken	Ja	08-02-2017
Anderen betrokken zorgverleners	Ja	08-02-2017
Anderen betrokken zorgverleners omschrijving	Overig	08-02-2017
Thuisituatie	Alleenwonend	08-02-2017
Alcoholgebruik	Nee	08-02-2017
Bepaal alcohol met five shot vragenlijst	Nee	08-02-2017
Roken	Nooit	08-02-2017
Shag per dag		08-02-2017
Sigaretten per dag		08-02-2017
Aantal jaren gerookt		08-02-2017
Pakjaren		08-02-2017
In de afgelopen 5 jaar		08-02-2017

Consulten + ↗

13-02-2017 2 keer gevallen in 1 week, geen letsel, Advies mbt transfers worden niet goed opgevolgd

Toegewezen zorgteam

J.H. (Jolande) Hulzinga T	POH	Huisartsenpraktijk Dem	Casemanager
EHT (Erwin) Wessendorp	Wijkverpleegkundige	De Posten	

Berichten (Aantal ongelezen berichten: 0) + ↗

Consult overzicht ↗

10-02-2017	Wijkverpleegkundige	Ketenpartner consult
10-02-2017	POH	Tussentijds
09-02-2017	POH	Jaarcontrole
08-02-2017	POH	Jaarcontrole
08-02-2017	POH	Tussentijds

Dagcurve (Nuchter - Insuline 1 - Eenheden 1) + ↗

Alle relevante meetwaarden, zorgteam, berichten en consultoverzicht zijn zichtbaar

Wat ziet de ketenpartner (II)

☰ VitalHealthKIS
EHT (Erwin) Wessendorp - Ketenpartners THOON

	med: PCM 500mgr zn	
Medicatie problemen	Nee	05-02-2017
Medicatie probleem omschrijving		05-02-2017

Medicatie ↗

Probleemlijst / episodes ↗

A49.01	Ouderenzorg	nov 2016 - nu
A05	Algehele achteruitgang	feb 2017 - nu
D99.06	Coeliakie	jan 1985 - nu
F92	Cataract/staar	feb 2017 - nu
H86	Doofheid/slechthorendheid	feb 2012 - nu
A20	Verzoek/gesprek over euthanasie	jan 2017 - nu
A49.02	Polyfarmacie-Medicatiebeoordeling	feb 2017 - nu

Vragenlijsten Ophalen resultaten vragenlijst + ↗

Zorgbehandelplan + ↗

(S) Gewrichtsaandoeningen	
(C) Slechthorend	
(F) Frequent vallen, beperking voortbeweging ! Spoed	Valanalyse Fysio L. Open Verloopt op 05-04-2017 (Door J.H. (Jolande) Huizinga Tillema / POH)
(S) Voeding en vocht intake	Maaltijdvoorziening (Door J.H. (Jolande) Huizinga Tillema / POH) Ergo therapeutisch advies in keuken (Door J.H. (Jolande) Huizinga Tillema / POH)

Episoden, afgenomen vragenlijsten en zorgbehandelplan

Consult (gelijk in het HIS)

Consult wijkverpleegkundige

Wijzigen Annuleren Opslaan en verzenden Verwijderen Bijlagen

Uitgevoerd door EHT (Erwin) Wessendorp

Datum/tijd * 13-02-2017 09:02

Kort bericht voor huisarts * 2 keer gevallen in 1 week, geen letsel. Advies mbt transfers worden niet goed opgevolgd

Verslag voor POH Mw is afgelopen week 2 keer gevallen, volgt adviezen mbt transfers niet goed op. Onduidelijk of dit bewust niet gedaan wordt of dat cognitieve problemen een rol spelen.

Berichten versturen

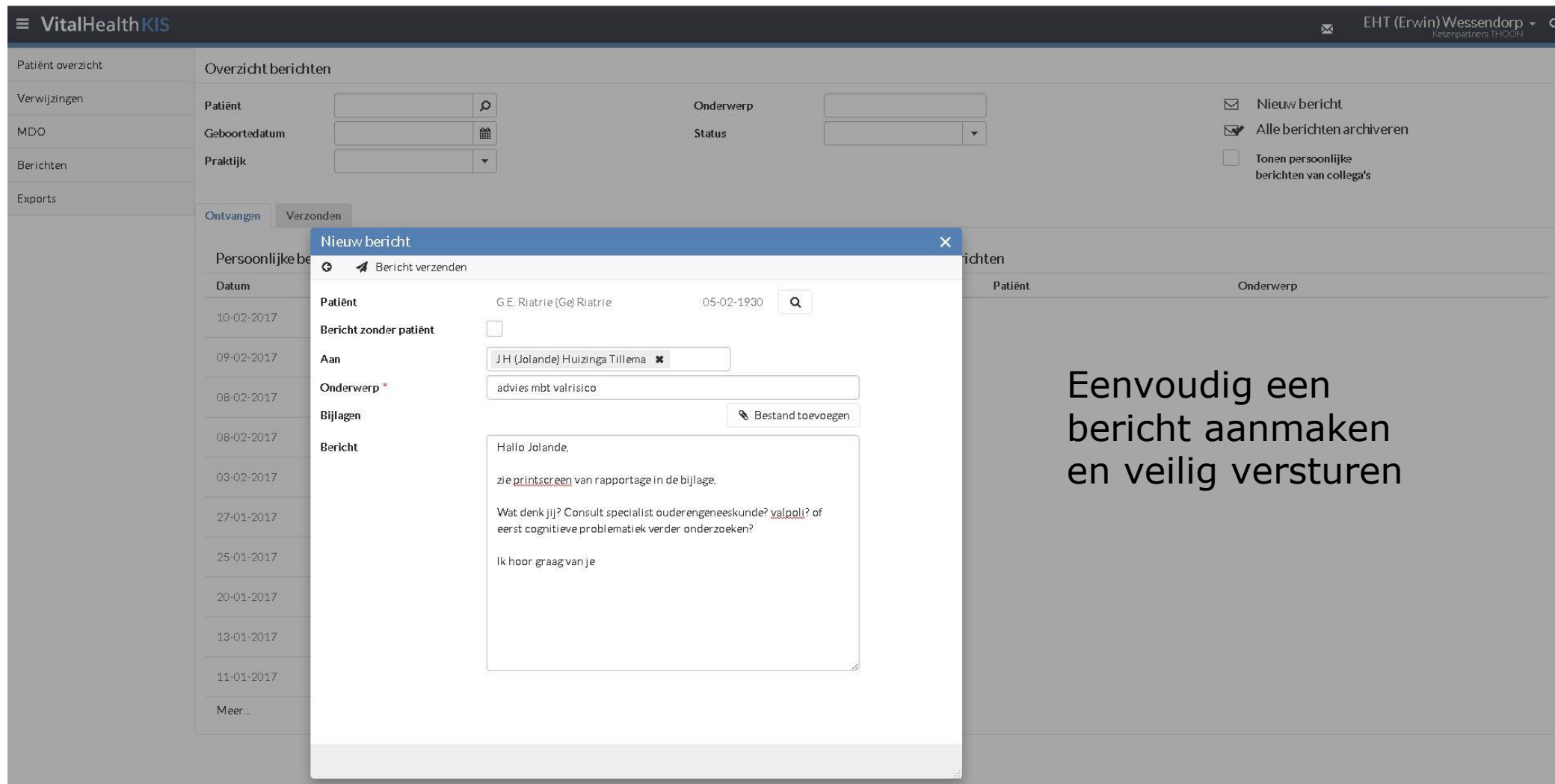

VitalHealthKIS EHT (Erwin) Wessendorp
Keienpartners THOON

Overzicht berichten

Patiënt: Onderwerp:
 Geboortedatum: Status:
 Praktijk:

Ontvangen Verzonden

Nieuw bericht

Bericht verzenden

Patiënt: G.E. Riatrie (Ge) Riatrie 05-02-1930

Bericht zonder patiënt:

Aan: J.H. (Jolande) Huizinga Tillema

Onderwerp*: advies mbt valrisico

Bijlagen: Bestand toevoegen

Bericht: Hallo Jolande,
 zie printscreen van rapportage in de bijlage.
 Wat denk jij? Consult specialist ouderengeneeskunde? valpoli? of eerst cognitieve problematiek verder onderzoeken?
 Ik hoor graag van je

Eenvoudig een bericht aanmaken en veilig versturen

Bijlagen toevoegen

VitalHealthKIS EHT (Erwin) Wessendorp

Patiënt overzicht Overzicht berichten

Verwijzingen Patiënt

MDO Geboortedatum

Berichten Praktijk

Exports

Ontvangen Verzonden

Persoonlijke berichten

Datum	Patiënt	Bericht zonder patiënt	Aan	Onderwerp*	Bijlagen	Bericht
10-02-2017		<input type="checkbox"/>				
09-02-2017		<input type="checkbox"/>				
08-02-2017		<input type="checkbox"/>				
08-02-2017		<input type="checkbox"/>				
03-02-2017		<input type="checkbox"/>				
27-01-2017		<input type="checkbox"/>				
25-01-2017		<input type="checkbox"/>				
20-01-2017		<input type="checkbox"/>				
13-01-2017		<input type="checkbox"/>				
11-01-2017		<input type="checkbox"/>				
Meer...						

Nieuw bericht
 Alle berichten archiveren
 Tonen persoonlijke berichten van collega's

Bijlagen

Er zijn nog geen bestanden.

Download Toevoegen

Limiet upload-bestandsgrootte: 25.00 MB

Sluiten

Eventueel nog
bijlagen
toevoegen

Bijlagen toevoegen (2)

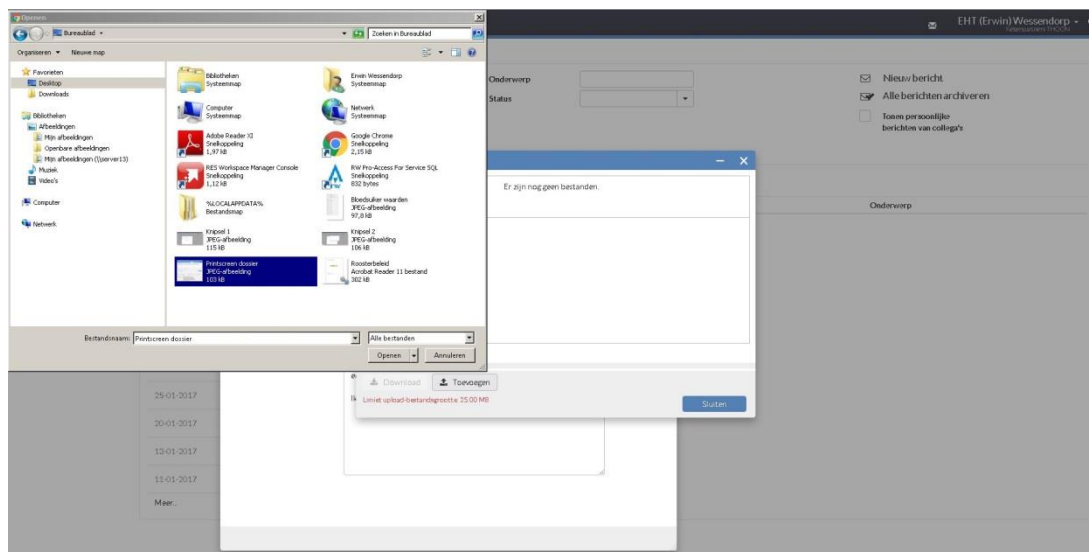

Makkelijk vanaf PC of iPad documenten of foto's toevoegen

Foto's gemaakt met de iPad worden **niet** opgeslagen op de iPad

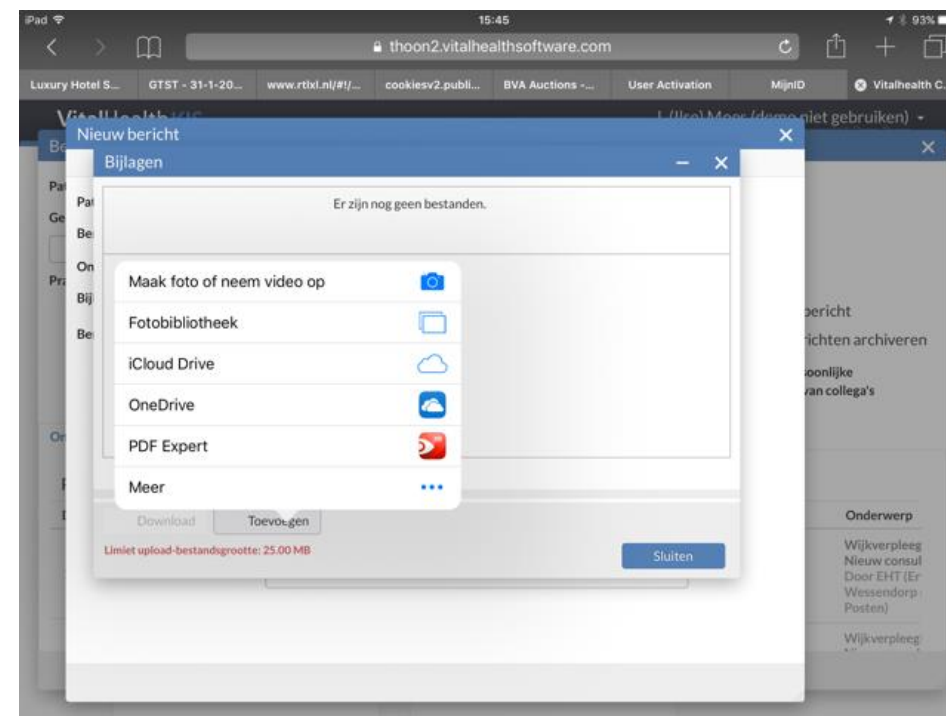

E-Vita (2)

Willem de Vries (69/M)

03-04-1947 BSN: 123777986 DM 1, COPD

Nieuwe Taak

Overzicht
Taken
Berichten 3
Metingen
Individueel zorgplan
Medicatie
Foto's
Dagboek
Instellingen
Alerts 2

Metingen

Bloeddruk
02-06-2016

115

75

✔

Gewicht
02-06-2016

80,2

✘

HbA1c
02-06-2016

43

✔

Glucose
02-06-2016

7,5

✔

Stappen
02-06-2016

2467

Gewicht

< >
01-11-2016 tot 01-12-2016

1 w
1 m
3 m
1 jr

DOEL

Doel

75,0 kg

BMI

27,5

Formeel
Alles

08-09-2016	16:14	80,5 mmol/l	✘	⚡
22-08-2016	12:56	78,6 mmol/l	⚠	
13-08-2016	11:30	78,6 mmol/l	✔	
30-07-2016	13:44	86,8 mmol/l	✔	
21-07-2016	14:50	87,5 mmol/l	✘	⚡